

MODULARIO
Fig. rend. 497



MINISTERO DELLE FINANZE
DIPARTIMENTO DEL TERRITORIO
CATASTO EDILIZIO URBANO (RDL 13-4-1939, n. 652)

MOD. **BN** (CEU)

LIRE
500

Planimetria di u.i.u. in Comune di VENEZIA - BURANO via T. EVERE civ. 3/M Int. A

ESTRATTO DI MAPPA SCALA 1:2000
COMUNE DI VENEZIA - SEZ. BURANO
FOGLIO 49 MAPPALE 1289

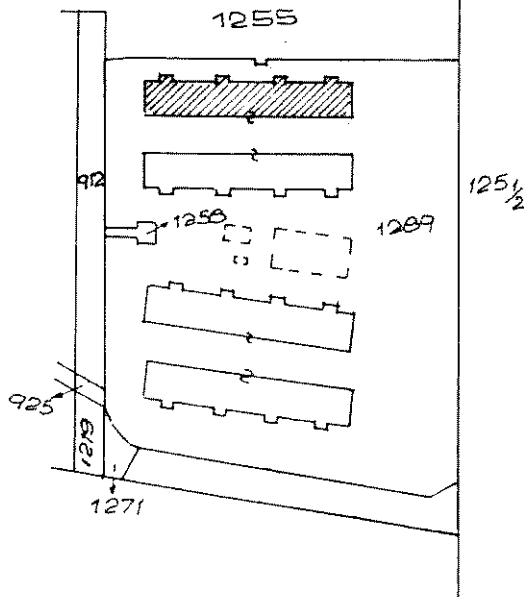

5002/0/1996

AAQ/BU/49/1289

sub **22**

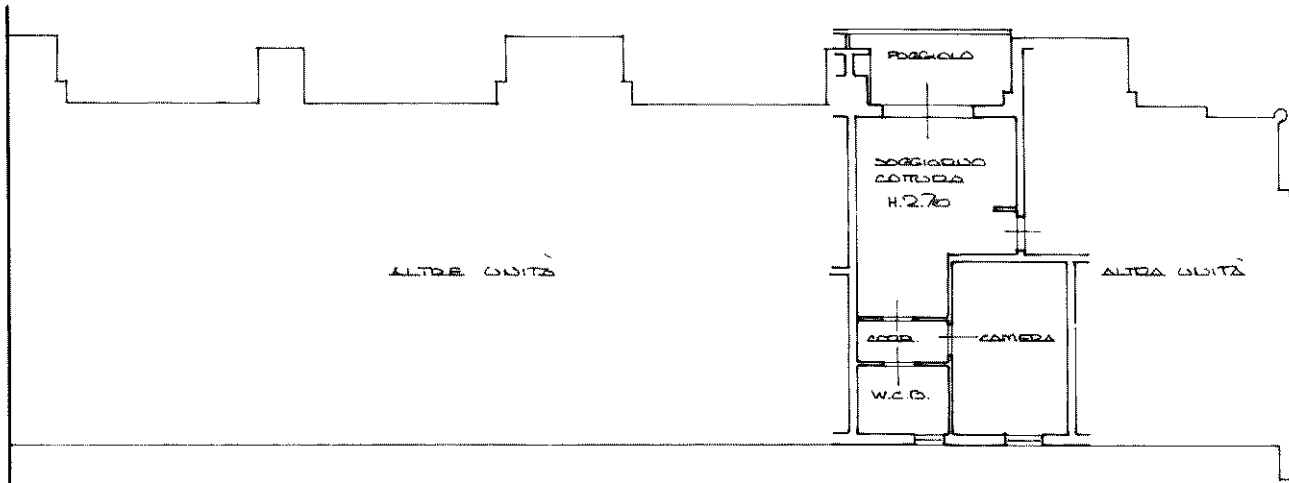
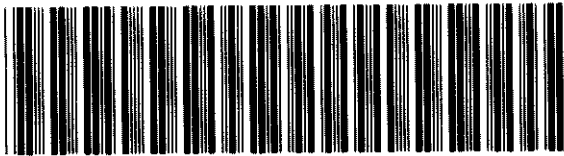

PIANO PRIMO

ORIENTAMENTO

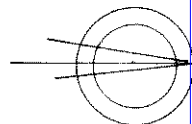

SCALA DI 1:200

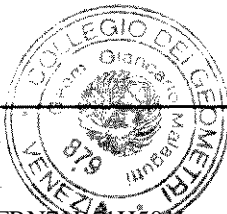

Dichiarazione di N.C.
Denuncia di variazione

Compilata dal GEOMETRA
(Titolo, cognome e nome)
MALAGUTTI GIACCARLO

RISERVATO ALL'UFFICIO

Catasto dei Fabbricati - Situazione al 02/05/2017 - Comune di CAVALLINO-TREPONTI (M308) - < Foglio: 22 - Particella: 1289 - Subalterno: 22 >
VIALE TEVERE n. 3/M piano: 1 interno: 4;