

**Agenzia del Territorio  
CATASTO FABBRICATI  
Ufficio Provinciale di  
Venezia**

Dichiarazione protocollo n. VE0291231 del 31/12/2004  
Planimetria di u.i.u. in Comune di Venezia - Venezia  
Via Giannino Ancillotto

Identificativi Catastali:  
Sezione: BU  
Foglio: 49  
Particella: 1559  
Subalterno: 26

Compilata da:  
Carrara Alberto  
Iscritto all'albo:  
Geometri  
Prov. Venezia



Scheda n. 1      Scala 1:200

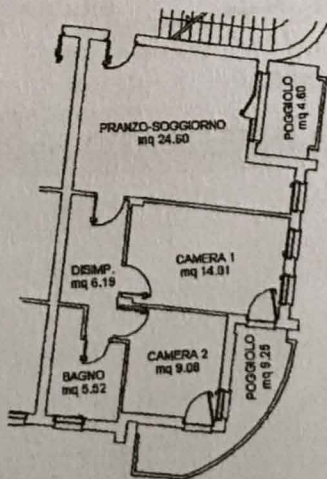

PIANO PRIMO H=270



Catasto dei Fabbricati - Situazione al 14/11/2016 - Comune di CAVALLINO-TREPONTI (ME308) - < Foglio: 22 - Particella: 1559 - Subalterno: 26 >  
VIA GIANNINO ANCILLOTTO piano: 1;

Ultima planimetria in atti

**Agenzia del Territorio  
CATASTO FABBRICATI  
Ufficio Provinciale di  
Venezia**

Dichiarazione protocollo n. VE0291231 del 31/12/2004  
Planimetria di u.i.u. in Comune di Venezia - Venezia  
Via Giannino Ancillotto oiv.

Identificativi Catastali:  
Sezione: BU  
Foglio: 49  
Particella: 1559  
Subalterno: 13

Compilata da:  
Carrara Alberto  
Isritto all'albo:  
Geometri  
Prov. Venezia N. 1869

Scheda n. 1 Scala 1:200

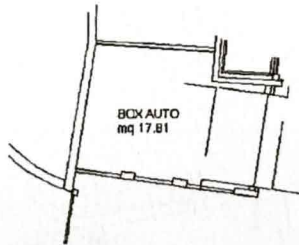

PIANTA INTERRATO H=240



Catasto dei Fabbricati - Situazione al 14/11/2016 - Comune di CAVALLINO-TREPORTI (ME08) - < Foglio: 22 - Particella: 1559 - Subalterno: 13 >  
VIA GIANNINO ANCILLOTTO piano: S1;

Ultima planimetria in atti

Data: 14/11/2016 - n. T281804 - Richiedente: NNCGCM43S14C794C

Totale schede: 1 - Formato di acquisizione: A4(210x297) - Formato stampa richiesto: A4(210x297)