

Catasto dei Fabbricati - Situazione al 12/05/2015 - Comune di JESOLO (C388) - < Foglio: 73 - Particella: 793 - Elaborato planimetrico >

| | | | | | |
|--------------------------------------|---------------------|----------------------------------|----------------------------|---------------|---------------|
| ELABORATO PLANIMETRICO | | Compilato da: Elerantoni Claudio | Isritto all'albo: Geometri | Prov. Venezia | N. 2132 |
| Comune di Jesolo | Sezione: Foglio: 73 | Particella: 793 | Pratiprot. n. 18/07/2012 | del | del |
| Dimostrazione grafica dei subalterni | | | Tipo Mappale n. | del | Scala 1 : 500 |

Agenzia del Territorio
CATASTO FABBRICATI
 Ufficio provinciale di Venezia

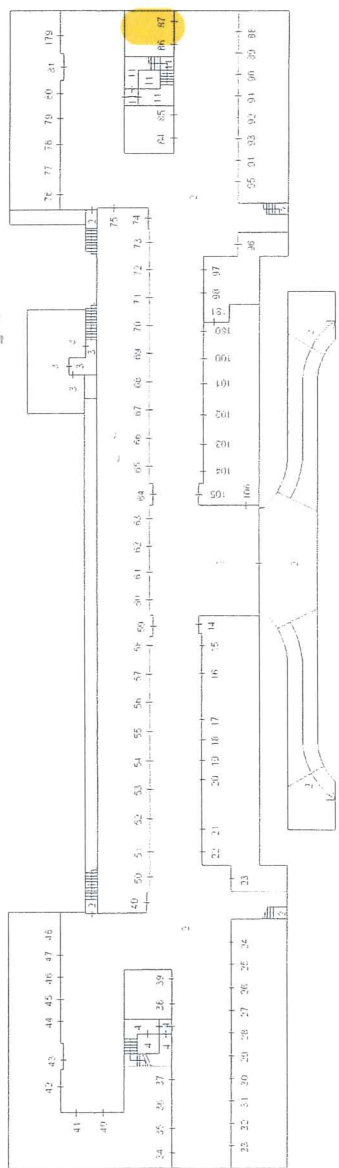

PIANO S1

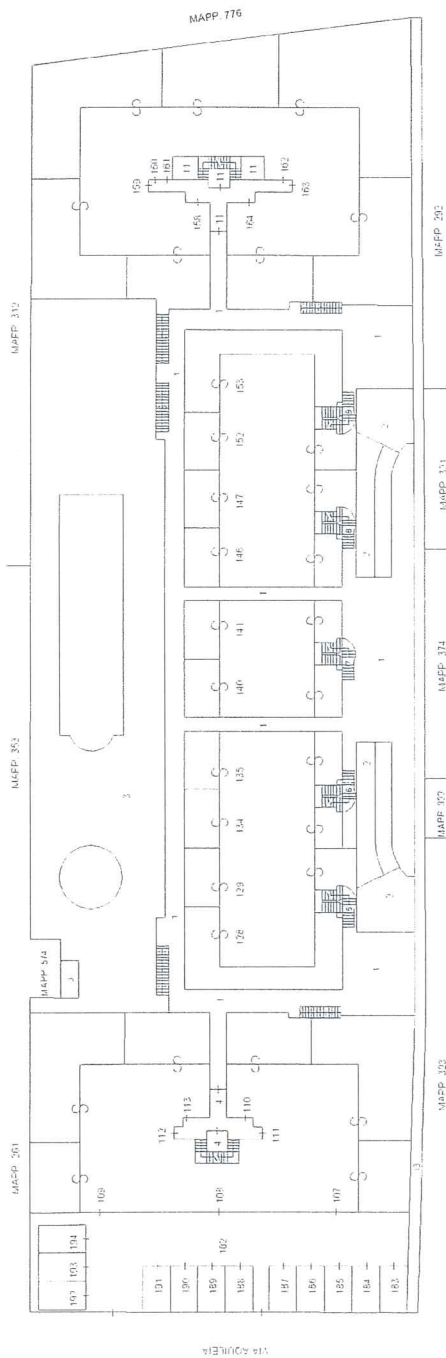

PIANO TERRA E SCOPERTO

Ultima planimetria in atti