

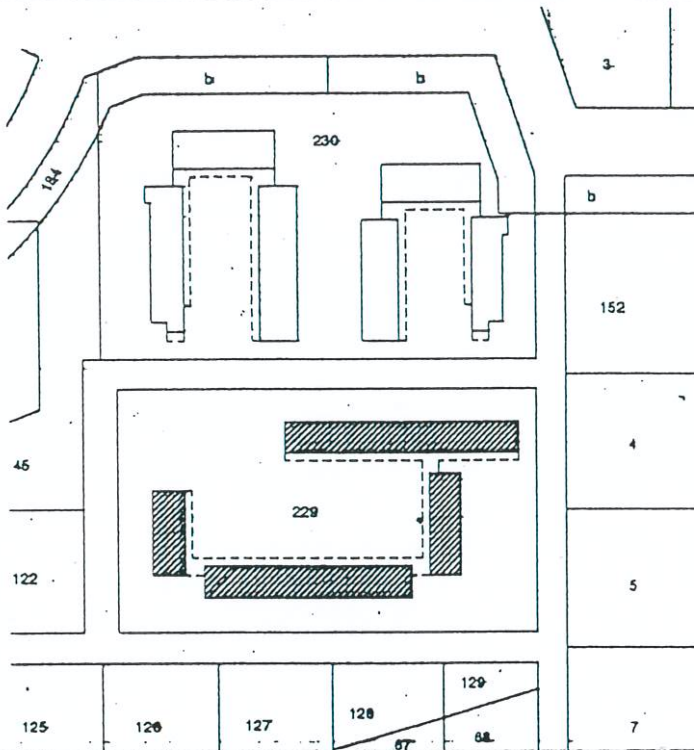

Planimetria di u.i.u. in Comune di VENEZIA - Sezione Burano via Francesco Baracca - Cavallino civ. ....

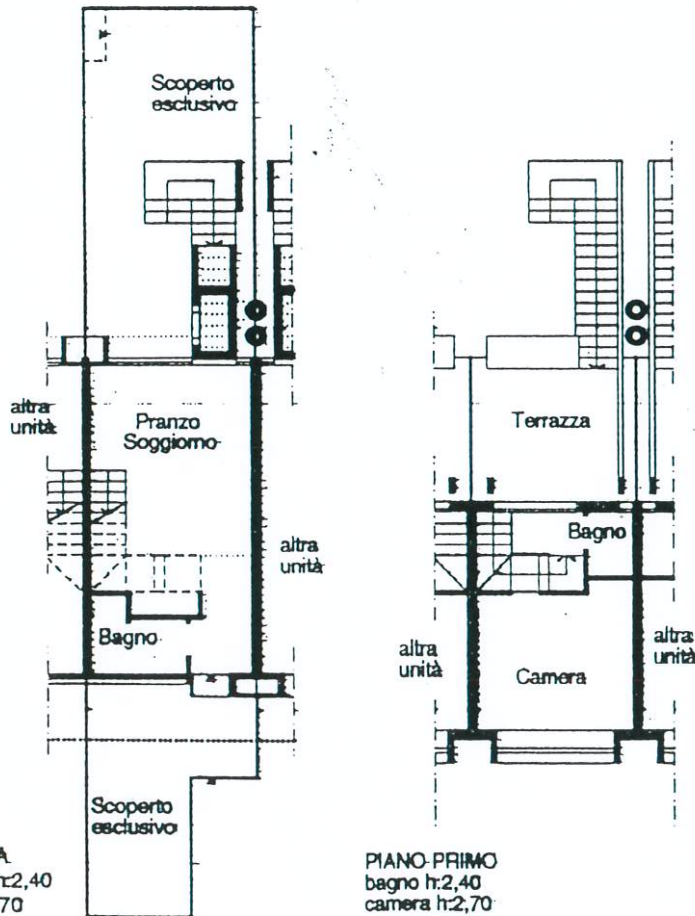

ESTRATTO DI MAPPA scala: 1:2000



PIANO TERRA  
bagno e ingr. h:2,40  
soggiorno h:2,70

PIANO PRIMO  
bagno h:2,40  
camera h:2,70

ORIENTAMENTO



SCALA DI I: 200

Dichiarazione di N.C.   
Denuncia di variazione

Compilata dal Arch. Luca ROSSI  
(Titolo, cognome e nome)

RISERVATO ALL'UFFICIO

Identificativi catastali  
F. 52  
n. 229 sub. 10

Iscritto all'albo de gli architetti  
della provincia di Venezia n. 312  
data 14.07.95 Firma Luca Rossi